TECHE UDINE

MANOSCRITTI

FONDO PRINCIPALE

Manoscritto n. P_MSS_3970

Nel Fondo Principale sono confluiti la maggior parte dei lasciti manoscritti pervenuti alla Biblioteca Civica «Vincenzo Joppi» nel corso del tempo: si tratta perciò di un fondo composito nel quale è possibile trovare manoscritti di argomento liturgico, scientifico, giuridico, botanico e altro.

Collocazione:

Biblioteca Civica "Vincenzo Joppi", Udine
https://www.techeudine.it/fondo-principale
https://www.sbhu.it/

SOCCORSO
a
GARIBALDI

Cassa Centrale
in
GENOVA

Genova, li 30 Agosto 1860

Egregio Direttore

Le accludo alcune altre — che mi furono
pervenute ricapitate — oltre che siamo
a persone conosciute — perciò desidero
di non avere fatto l'elenco dei
fondi dei morti Loredan e volere
amministrarne — Le raccomando a pochi
di questi per uno dei primi dovuti dei
nostri —

Le saluto distintamente

Dev.mo

ms 3970

SOCCORSO
a
GARIBALDI

Cassa Centrale
in
GENOVA

Genova li 30 Luglio 1860

Caro Direttore
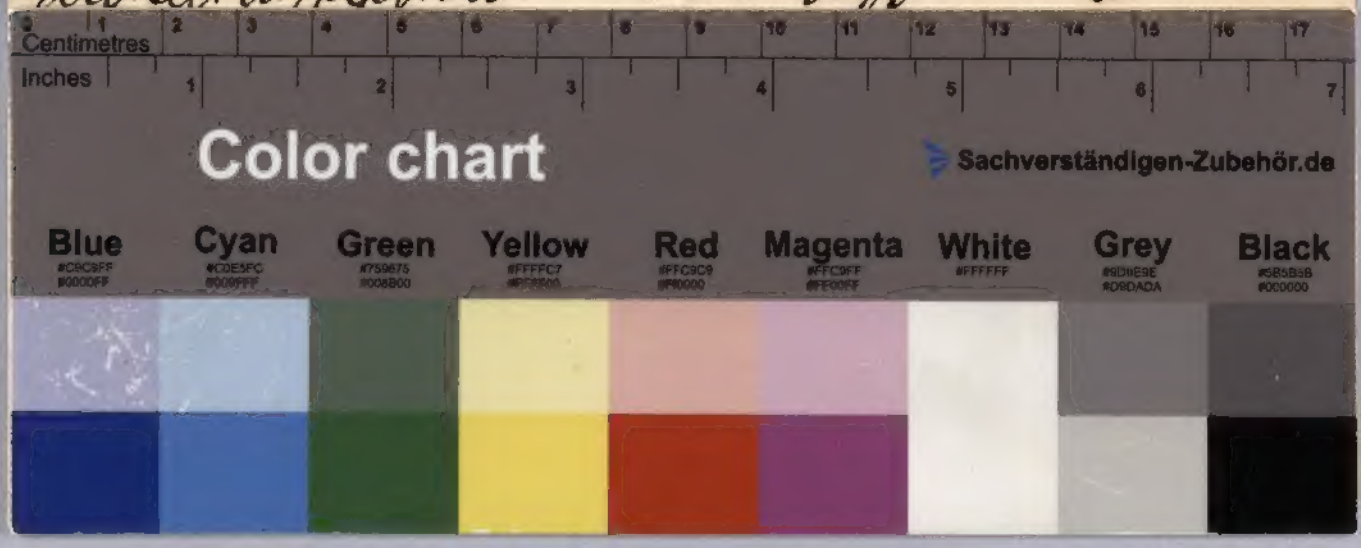
Le accludo alcune altre che mi furono
particolarmente ricapitate. Altre che saranno
a persone conosciute, perderò il tempo
di mandarle avendo subito l'elenco dei
feriti e dei morti Sarebbe a volere
amministrazione - Se la Cappella apresti